

DETALHE DE SARJETA E MEIO FIO

SEM ESCALA
(COTAS EM METRO)

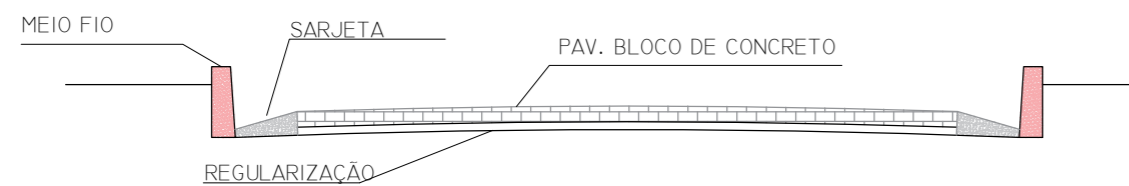

DETALHE DO TRAVESSÃO

SEM ESCALA
(COTAS EM CM)

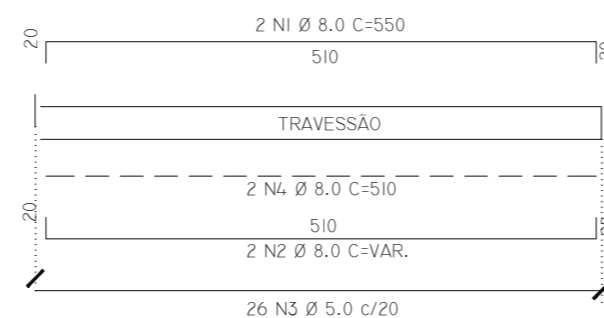

SEÇÃO



TABELA DE AÇO (CA-50A)		
BITOLA	COMPRIMENTO (M)	PESO (KG)
Ø 5.0	23,4	3,60
Ø 8.0	32,2	12,72
*PESO TOTAL (KG)		16,32

*PESO TOTAL DE CADA TRAVESSÃO

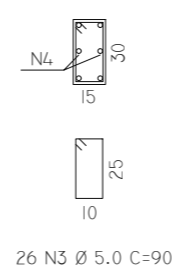
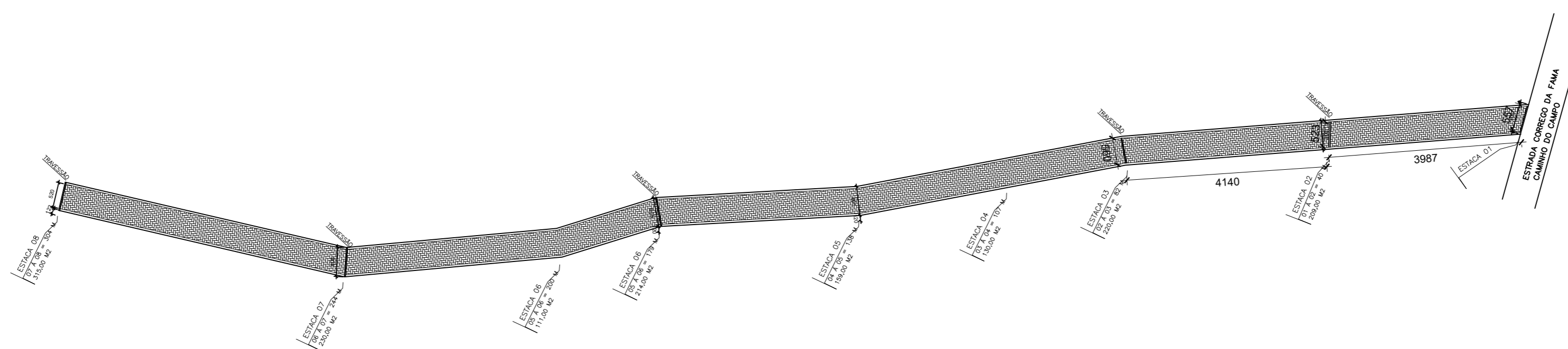

PMAV	PREFEITURA MUNICIPAL DE ATÍLIO VIVACQUA – ES	
	SECRETARIA MUNICIPAL DE OBRAS E SERVIÇOS URBANOS	
PROJETO BÁSICO DE PAVIMENTAÇÃO E DRENAGEM DE ESTRADA NA LOCALIDADE DE Córrego da Fama – ATÍLIO VIVACQUA ES.		
LOCAL: RUA PROJETADA 02 – Córrego da Fama – ATÍLIO VIVACQUA – ES		
CONTEÚDO: PLANTA BAIXA DE PAVIMENTAÇÃO, IMPLANTAÇÃO DE MEIO FIO, PASSEIO E TRAVESSÕES		
FOLHA:	ADMINISTRAÇÃO:	DESENHO: MARCOS TADEU SILVA BARROS RESPONSÁVEL TÉCNICO:
1/2	HÉLIO HUMBERTO LIMA FILHO PREFEITO MUNICIPAL	INGLID GONCALVES GESTAS DIAS ENGENHEIRA CIVIL

Documento original assinado eletronicamente, conforme MP 2200-2/2001, art. 10, § 2º, por:

INGLID GONÇALVES GIESTAS DIAS

ENGENHEIRO CIVIL

SEMUR/NENG - SEMUR - PMAV

assinado em 10/11/2025 09:40:30 -03:00



INFORMAÇÕES DO DOCUMENTO

Documento capturado em 10/11/2025 09:40:30 (HORÁRIO DE BRASÍLIA - UTC-3)

por EMANUELLE SILVA COLLE (GERENTE MUN. DE DES. E CONVENIOS - SEMGOV/NDC - SEMGOV - PMAV)

Valor Legal: ORIGINAL | Natureza: DOCUMENTO NATO-DIGITAL

A disponibilidade do documento pode ser conferida pelo link: <https://e-docs.es.gov.br/d/2025-NBJVD5>